

桃園市113學年度國小
資賦優異學生鑑定線上報名系統
初選報名階段操作說明
【創造能力】

壹 初選報名 P.3

貳 查詢資料審查結果 P.17

參 下載列印初選鑑定證 P.20

肆 初選成績查詢 P.23

CONTENTS



壹、初選報名



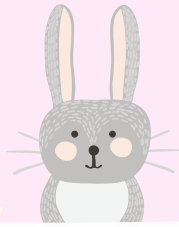

報名入口網站網址

<https://www.elemgiftedness.tyc.edu.tw/>



桃園市政府教育局113學年度
國小資賦優異學生鑑定線上報名入口網站

國小一般智能資優

初選報名時間:113年1月3日(三)上午9時 ~ 113年1月5日(五)下午4時



一般智能資優承辦單位：義興國小
聯絡電話：(03)4913700
分機：#610、#611

國小創造能力資優

初選報名時間:113年1月3日(三)上午9時 ~ 113年1月5日(五)下午4時



創造能力資優承辦單位：青溪國小
聯絡電話：(03)3347883
分機：#610、#612

點選報名項目

瀏覽人數:637

主辦單位：桃園市政府教育局 | 聯絡電話：(03)3322101 | 分機：#7583

系統操作諮詢請洽 說說而已科技有限公司 電話:(04)2238-5456

系統登入

操作任何選單前請先進行登入

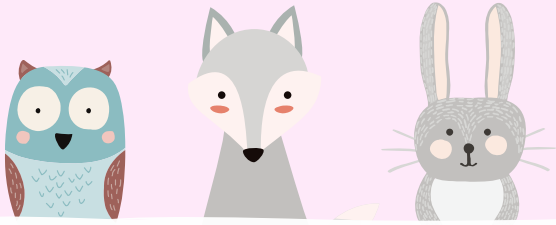

請先登入

登入



返回入口



初選報名



資料審查結果



初選鑑定證及
試場查詢

1.點選登入

最新公告

請輸入關鍵字...

搜尋

| 發布時間 | 標題 | 狀態 |
|------------|-----------------------------|----|
| 2023-12-01 | 桃園市113學年度國民小學創造能力資賦優異學生鑑定簡章 | 置頂 |
| | | |
| | | |
| | | |
| | | |
| | | |
| | | |
| | | |
| | | |
| | | |

◀ 1/1 ▶



桃園市113學年度國小創造能力資賦優異鑑定報名系統(測試站)-

系統操作諮詢請洽 說說而已科技有限公司 電話:(04)2238-5456

系統登入

操作任何選單前請先進行登入



桃園市政府教育雲端帳號認證服務

您必須登入才能使用  所提供的服務

| | | |
|--|------------------------------|---|
|  | 請選擇學校所在區域 | ▼ |
|  | 請選擇就讀學校 | ▼ |
|  | 身分證末四碼(例1234) | |
|  | 輸入密碼(預設為西元年生日共8碼，例如20090531) |  |

登入

請依照考生實際狀況輸入：
2-1.學校區域
2-2.選擇學校
2-3.考生身分證末4碼
2-4.考生西元生日8碼

3.點選「登入」

[常見問題](#)

[隱私權政策](#)

[聯絡我們](#)

[操作說明](#)



系統登入

操作任何選單前請先進行登入



桃園市政府教育雲端帳號認證服務



請求您的授權項目如下：

1. 檢視您的網路認證資料
2. 檢視您的個人資料交換內容

同意授權

4. 請點選「同意授權」
必須點擊同意才可進行報名。
此步驟僅首次登入會出現此
頁面，後續登入則無。

[常見問題](#)

[隱私權政策](#)

[聯絡我們](#)

[操作說明](#)

登入後回到系統首頁 頁面導覽

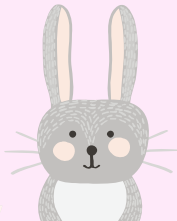

江小名 您好

登出



返回入口



初選報名



資料審查結果



初選鑑定證及
試場查詢

此處將依階段顯示不同功能選單。
未達開放時間點選後將提示相關訊息。
敬請詳閱簡章確認可查詢時間。

最新公告

請輸入關鍵字...

搜尋

| 發布時間 | 標題 | 狀態 |
|------------|-----------------------------|----|
| 2023-12-01 | 桃園市113學年度國民小學創造能力資賦優異學生鑑定簡章 | 置頂 |
| | | |
| | | |
| | | |
| | | |
| | | |
| | | |
| | | |
| | | |
| | | |

可於此查看簡章或相關公告



桃園市113學年度國小創造能力資賦優異鑑定報名系統(測試站)-創造能力

系統操作諮詢請洽 說說而已科技有限公司 電話:(04)2238-5456

初選報名

請依照所要進行的動作點擊選單



江小名 您好

登出

返回入口

初選報名

資料審查結果

初選鑑定證及試場查詢

最新公告

請輸入關鍵字...

搜尋

| 發布時間 | 標題 | 狀態 |
|------------|-----------------------------|----|
| 2023-12-01 | 桃園市113學年度國民小學創造能力資賦優異學生鑑定簡章 | 置頂 |
| | | |
| | | |
| | | |
| | | |
| | | |
| | | |
| | | |
| | | |

1.請於開放報名期間內 點擊「初選報名」

1/1

桃園市113學年度國小創造能力資賦優異鑑定報名系統(測試站)-創造能力

系統操作諮詢請洽 說說而已科技有限公司 電話:(04)2238-5456

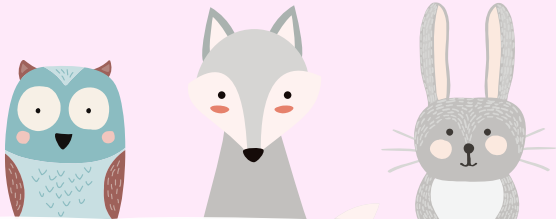

初選報名

請依序完成各步驟

進入該頁面預設顯示報名注意須知
請務必詳閱內容再開始進行報名

回首頁

1 個人資料填寫

2 選擇報名管道

3 報名資料填寫

4 報名文件上傳

5 報名資料確認

6 報名繳費資訊

初選報名

資賦優異學生鑑定報名注意須知

(請閱讀完畢該注意須知後，於頁面最下方關閉此視窗)

1. 表單內紅色 * 字號為必填項目。
2. 選擇照片後請務必點擊確定上傳檔案。
3. 證件照上傳範例:
 - 請上傳近三個月內2吋正面半身脫帽證件照，上傳檔案應為正面、五官清晰、無戴帽或無戴墨鏡或無戴口罩之照片，且背景宜為淺色（強烈建議於白牆前拍攝），適合範例如下：

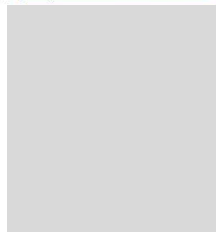

紅色框為拍攝範圍，黃色框為上傳報名系統後，擷取範圍。

※建議最快取得方式，使用手機自拍或他人協助拍照。報名考生本人站於白牆前，拍攝頭頂到肩膀，一定可以使用。

※請勿翻拍身分證或擷取網路照片，容易畫素不足，導致照片不清晰。也請勿拍攝紙本2吋照片，容易有反光或不清晰。

請務必留意照片上傳是否符合以上建議，以免影響您的報名權益。以下舉例常見錯誤範例，請考生留意：

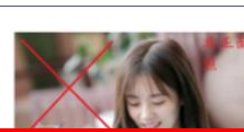

閱讀完畢即可於下方關閉此視窗
可視需求勾選下次進入此頁面不再顯示

能力資賦優異

關閉

下次不再顯示

初選報名：①填寫個人資料

請依序完成各步驟

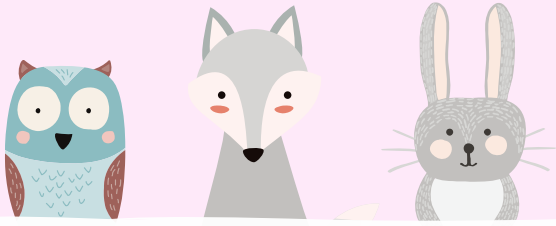

回首頁

1 個人資料填寫

2 選擇報名管道

1.填寫個人資料
紅色星號(*)之欄位
均為必填欄位

初選報名

系統登出

江小名 你好

創造能力資優鑑定 - 個人資料填寫

階段時間：2023-01-03 09:00:00 ~ 2024-01-05 16:00:00

報名注意須知



圖片拖曳或使用滾輪放大調整位置

1.選擇照片

2.確定上傳檔案

姓名*：

江小名

性別*：

男 女

出生年月日 (限
104/9/2~106/9/1出生)*：

民國104年09月01日

※上傳照片步驟：

1.點選「1.選擇照片」

2.請務必點選「2.確定上傳檔案」

3.顯示「上傳完成!!」才代表成功上傳照片

通訊地址*：

桃園市桃園區地球村99號

住家 - 聯絡電話 (範例:037513367)*：

03332647

家長信箱*：

xxx@xxx.com

家長手機(範例:0912547812)*：

0912547812

桃園市113學年度國/

存檔

下一步

具鑑定報名

**2.填寫完成請於最下方
點選存檔並按下一步。**

初選報名：②選擇報名管道

請依序完成各步驟

※選擇管道二者，若審查未通過可直接參加管道一測驗，無需重新報名。

回首頁

- 1 個人資料填寫
- 2 選擇報名管道
- 3 報名資料填寫
- 4 報名文件上傳
- 5 報名資料確認
- 6 報名繳費資訊

初選報名

系統登出

江小名 你好

創造能力資優鑑定 - 選擇報名管道

階段時間：2023-01-03 09:00:00 ~ 2024-01-05 16:00:00

選擇報名管道*：

管道一（創造能力評量） 管道二（書面審查:相關佐證資料請參閱簡章）

上一步 存檔 下一步

1.選擇報名管道
分為「管道一：測驗方式」及「管道二：書面審查」。若有相關資料佐證可申請管道二，若無請選擇管道一。

2.選擇完畢
請點選存檔並按下一步

初選報名：③填寫報名資料

請依序完成各步驟

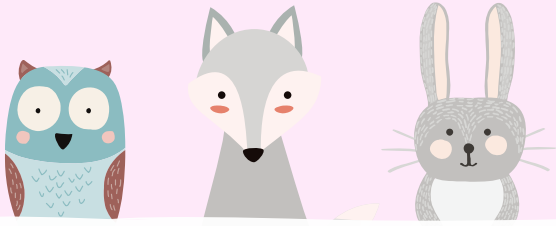

**2.部分欄位影響後續是否需上傳相關佐證資料
例如：特殊需求、中低收入戶身分...等**

**1.填寫報名資料
紅色星號(*)之欄位
均為必填欄位**

回首頁

1 個人資料填寫

2 選擇報名管道

3 報名資料填寫

4 報名文件上傳

初選報名

系統登出

江小名 你好

創造能力資優鑑定 - 報名資料填寫

階段時間：2023-01-03 09:00:00 ~ 2024-01-03 16:00:00

是否為低收入戶子女、中低收入戶子女*：

是 (申請免收報名費，請於後續步驟上傳區公所113年度核發有效期間之低收入戶或中低收入戶證明(非清寒證明)及戶口名簿電子檔)

否

是否為身心障礙*：

否

是 (請於後續步驟上傳相關證明)

是否申請特殊試場服務*：

※可申請項目請參考 [特殊試場需求申請表](#)，若勾選「是」請於後續步驟拍照或掃描上傳附件五核章後申請表及相關佐證資料

否(無需求者免填)

是 (請於113年1月25日(星期四)9:00至16:00至青溪國小繳交簡章附件五特殊試場服務需求申請表及查驗相關正本書面資料)

是否為原住民族或新住民身分 (請於後續步驟上傳戶籍謄本)：

原住民族 新住民身分

是否為弱勢兒少者*：

桃園市113學年

上一步 存檔 下一步

定報名

**3.所有欄位均填寫後
請於最下方點選存檔
並按下一步。**

初選報名：④報名文件上傳

請依序完成各步驟

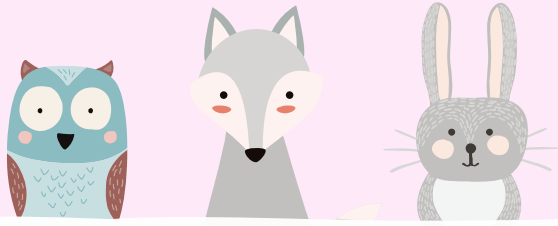

回首頁

- 1 個人資料填寫
- 2 選擇報名管道
- 3 報名資料填寫
- 4 報名文件上傳**
- 5 報名資料確認

1.上傳報名文件
需上傳文件依個人資料填寫狀況將有所不同，請以實際操作畫面為準

創造能力資優鑑定 - 報名文件上傳

階段時間：2023-01-03 09:00:00 ~ 2024-01-03 16:00:00

若選擇管道二才會出現此項目請務必上傳相關資料

1.「創造發明競賽優異事蹟資料」或「創造發明競賽表現優異佐證資料表」(適用申請【管道二書面審查】)
可同時上傳多個檔案(請注意!! 單個檔案大小不可以超過200MB!!)

空白格式下載

檔案上傳

2.格式下載

部分項目可於右方下載空白格式檔列印填寫。

空白格式下載

2.特殊試場服務證資料)

※需檢附資料:

- 一.個別化教育計畫(IEP)中與需求相關資料影本
- 二.鑑輔會安置建議書(鑑定安置評)

可同時上傳多個檔案(請注意!! 單個檔案大小不可以超過200MB!!)

檔案上傳

3.檔案上傳

填寫後請掃描成電子檔或翻拍上傳至系統;可多筆上傳相關佐證資料

3.戶口名簿或三個月內戶籍謄本(報名)

可同時上傳多個檔案(請注意!! 單個檔案大小不可以超過200MB!!)

檔案上傳

上一步

下一步

4.進行下一步

所有項目至少需上傳一個檔案才可繼續。

桃園市113學年度國小創造能力資賦優異鑑定報名

初選報名：⑤報名資料確認

請依序完成各步驟

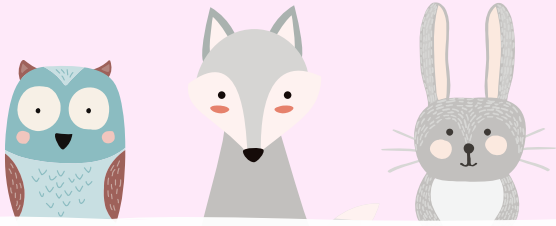

回首頁

- 1 個人資料填寫
- 2 選擇報名管道
- 3 報名資料填寫
- 4 報名文件上傳
- 5 報名資料確認**
- 6 報名繳費資訊

創造能力資優鑑定 - 報名資料確認

階段時間：2023-01-03 09:00:00 ~ 2024-01-05 16:00:00

請檢核下方初選報名表資料是否正確，如有誤請回到上一步修改並存檔。資料送出後將不得修改，請務必確實檢核。

| 編號 | 項目 | 狀態 | 檔案存檔 | 瀏覽/修改 |
|----|--------|-----|------|-------|
| 1 | 個人資料填寫 | 完成 | | |
| 2 | 選擇報名管道 | 完成 | | |
| 3 | 報名資料填寫 | 完成 | | |
| 4 | 報名文件上傳 | 完成 | | |
| 5 | 報名資料確認 | 未完成 | | → |

2.報名表檢核

請確認下方預覽窗所帶出的個人資料皆正確無誤。若有誤請回到上一步修改，並請記得點選**存檔**才可成功修正。

請確認下方資料無誤並下滑至最底部送出報名資料

1.確認報名資料

於此頁面可再次回到各步驟檢查資料是否無誤。

【附件三】【管道一、二共用】

桃園市 113 學年度國民小學創造能力資賦優異學生鑑定報名表

| | | | |
|-------|------------|------|--|
| 姓名 | 江小名 | 性別 | <input type="checkbox"/> 男 <input checked="" type="checkbox"/> 女 |
| 身分證字號 | A123456789 | 出生日期 | 民國 105 年 3 月 31 日 |

系統登出

江小名 你好

上一步

送出報名資料並前往繳費頁面

3.送出報名資料並查看繳費資訊

※送出後**無法修改任何資料**，請務必確認資料正確性，再點選送出。

初選報名：⑥報名繳費資訊

請依序完成各步驟

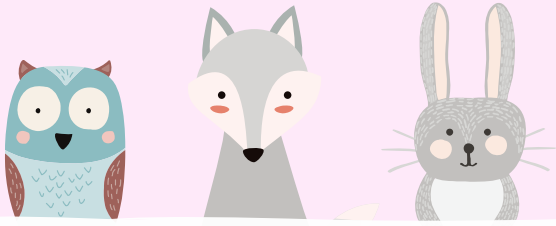

★建議繳費方式：
ATM/台銀臨櫃/線上轉帳
可較快查詢到繳費已完成

回首頁

- 1 個人資料填寫
- 2 選擇報名管道
- 3 報名資料填寫
- 4 報名文件上傳
- 5 報名資料確認

6 報名繳費資訊

創造能力資優鑑定 - 報名繳費資訊

階段時間：2023-01-03 09:00:00 ~ 2024-01-05 23:00:00

繳費資訊

| | |
|------|---------------------|
| 銀行名稱 | 臺灣銀行 |
| 銀行代號 | 004 |
| 虛擬帳號 | 7307344005612914 |
| 繳費金額 | 800 |
| 繳費期限 | 2024-01-05 23:00:00 |
| 繳費狀態 | 未繳費 |

列印台銀/超商/郵局繳費單 列印ATM轉帳資訊

請輸入電子信箱

寄送繳費單

若欲前往便利超商/臨櫃繳費者，請點選下方「列印台銀/超商/郵局繳費單」按鈕，即可產生繳費單，請注意因繳費單上有條碼，建議使用雷射印表機列印。若無雷射印表機者，請將產生之檔案存入隨身碟或記憶卡後，帶至便利商店或影印店列印。

※注意事項：

- 建議使用台銀臨櫃、ATM轉帳繳費，此繳費方式約1小時後即可至本系統查詢繳費狀態。
- 郵局臨櫃、超商繳費者，最多需3個工作天才可入帳，請於完成繳費約2~3天後登入查詢繳費狀態。

2.檢視繳費資訊及狀態
繳費後依通路不同入帳時間不一，請參閱下方注意事項
(建議以線上或ATM繳費)

3.列印繳款單
如需至台銀臨櫃 / 超商 / 郵局繳款，請下載列印繳費單

4.可自行選擇是否將繳費單寄送至指定信箱
於左方輸入電子信箱，點選後即可收到繳費單電子檔

1.繳費列印
於此頁面查看繳費資訊
或列印實體通路繳費單

系統登出

江小名 你好

桃園市113學年



貳、查詢資料審查結果

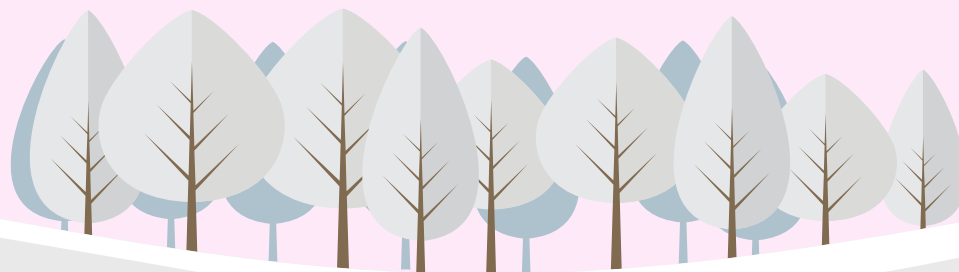

查詢資料審查結果

請依照所要進行的動作點擊選單

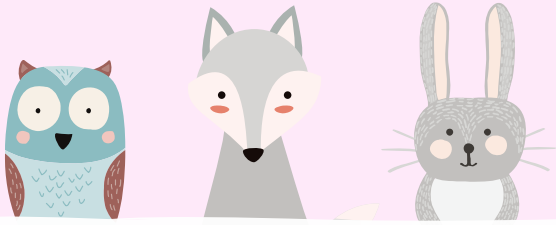

江小名 您好

登出

返回入口

初選報名

資料審查結果

初選鑑定證及試場查詢

最新公告

請輸入關鍵字... 搜尋

| 發布時間 | 標題 | 狀態 |
|----------------------------------|-----------------------------|----|
| 2023-12-01 | 桃園市113學年度國民小學創造能力資賦優異學生鑑定簡章 | 置頂 |
| 1.於開放查詢時間內 點選「資料審查結果」 | | |
| | | |
| | | |
| | | |
| | | |
| | | |
| | | |
| | | |

◀ 1/1 ▶



桃園市113學年度國小創造能力資賦優異鑑定報名系統(測試站)-創造能力

系統操作諮詢請洽 說說而已科技有限公司 電話:(04)2238-5456



查詢資料審查結果 於此頁面查看審查結果



回首頁

1 初選審查結果

資料審查結果

↔ 系統登出

👤 江小名 你好

創造能力資優鑑定 - 資料審查結果

階段時間：2023-02-26 17:00:00 ~ 2024-03-03 17:00:00

審查結果

管道二資料審查未通過

備註：

- 一、管道一資料審查通過者與管道二書面審查未通過者：
請於113年2月26日(一)9:00至113年3月3日(日)9:30前至本報名系統下載列印鑑定證參加初選鑑定。
- 二、管道二書面審查通過者，無須參加管道一測驗。
- 三、管道二書面審查需經進一步評估者，請留意下列複選鑑定報名注意事項：
報名時間：113年3月25日(一)09:00至113年3月27日(三)16:00止
申請方式：一律採線上報名，逾時不受理。
報名費用：新臺幣1,200元整。
繳費方式：請考生家長於113年3月27日(三)23:00前完成繳款，始完成報名作業。

➔ 前往下載列印鑑定證

📄 下載審查結果通知書

1.檢視審查結果
管道二書面審查未通過
可直接參加初選測驗
不須重新報名

2.如符合資格可前往下載鑑定證
開放時間才可前往下載，請確認簡章時程
僅報名管道二者提供下載審查結果通知書

桃園市113學年度國小創造能力資優鑑定報名系統(測試站) 創造能力



叁、查詢初選鑑定試場並下載列印鑑定證



查詢初選鑑定試場並下載列印鑑定證

請依照所要進行的動作點擊選單

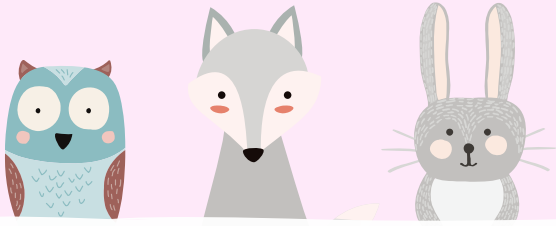

江小名 您好

登出

返回入口

初選報名

資料審查結果

初選鑑定證及試場查詢

最新公告

請輸入關鍵字... 搜尋

| 發布時間 | 標題 | 狀態 |
|------------|-----------------------------|----|
| 2023-12-01 | 桃園市113學年度國民小學創造能力資賦優異學生鑑定簡章 | 置頂 |

1.於開放查詢時間內
點選「初選鑑定證及試場查詢」

◀ 1/1 ▶



桃園市113學年度國小創造能力資賦優異鑑定報名系統(測試站)-創造能力

系統操作諮詢請洽 說說而已科技有限公司 電話:(04)2238-5456

查詢初選鑑定試場並下載列印鑑定證 請下載鑑定證

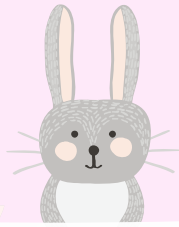

回首頁

1 鑑定證及試場查詢

2.初選鑑定證
請務必下載列印後
測驗當日攜至考場

創造能力資優鑑定 - 鑑定證下載及試場查詢

階段時間：2023-02-26 17:00:00 ~ 2024-03-03 09:30:00

考場資訊

| | |
|------|---------|
| 考場地點 | 青溪國小 |
| 考場名稱 | 第1試場 |
| 鑑定證號 | 1130001 |

3.檢視考場資訊
若遺忘可再登入系統查看

1.請務必下載列印鑑定證並攜帶身分證明文件(桃樂卡或健保卡)應試。

2.交通動線及相關注意事項請見青溪國小網頁。

目列印初選鑑定證

4.請下載列印鑑定證
並攜帶身分證明文件至考場

初選試場查詢

系統登出

黃小名123 你好

桃園市113學年度國小創造能力資賦優異鑑定報名系統(測試站)-創造能力



肆、查詢初選成績



查詢初選成績

請依照所要進行的動作點擊選單

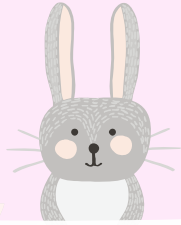

江小名 您好

登出



返回入口



初選報名



資料審查結果



初選鑑定證及
試場查詢



初選成績公告



複選報名



複選鑑定證及
試場查詢

最新公告

請輸入關鍵字...

搜尋

| 發布時間 | 標題 | 狀態 |
|------------|-----------------------------|----|
| 2023-12-01 | 桃園市113學年度國民小學創造能力資賦優異學生鑑定簡章 | 置頂 |
| | | |
| | | |
| | | |
| | | |
| | | |
| | | |
| | | |
| | | |
| | | |

1.於開放查詢時間內
點選「初選成績公告」



桃園市113學年度國小創造能力資賦優異鑑定報名系統(測試站)-創造能力

系統操作諮詢請洽 說說而已科技有限公司 電話:(04)2238-5456

查詢初選成績

於此頁面查看初選成績

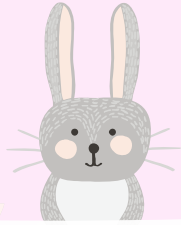

回首頁

1 初選成績結果

1.初選成績結果
請於此頁面查詢
初選鑑定結果

初選成績結果

系統登出

江小名 你好

創造能力資優鑑定 - 初選成績查詢

階段時間：2023-03-19 17:00:00 ~ 2024-03-25 09:00:00

下載初選成績單

桃園市 113 學年度國民小學創造能力資賦優異學生鑑定
初選結果通知書

| | |
|------------------|------|
| 鑑定證號碼 | 姓名 |
| 初選評量成績 (百分等級) | 鑑定結果 |
| 99 | 通過 |

3.下載成績單留存

鑑定通過標準：

**2.請考生登入系統，
自行查詢初選結果及成績
成績項目請依系統實際畫面為準
本說明僅供示意參考**

桃園市113學年度國小創造能力資賦優異鑑定